

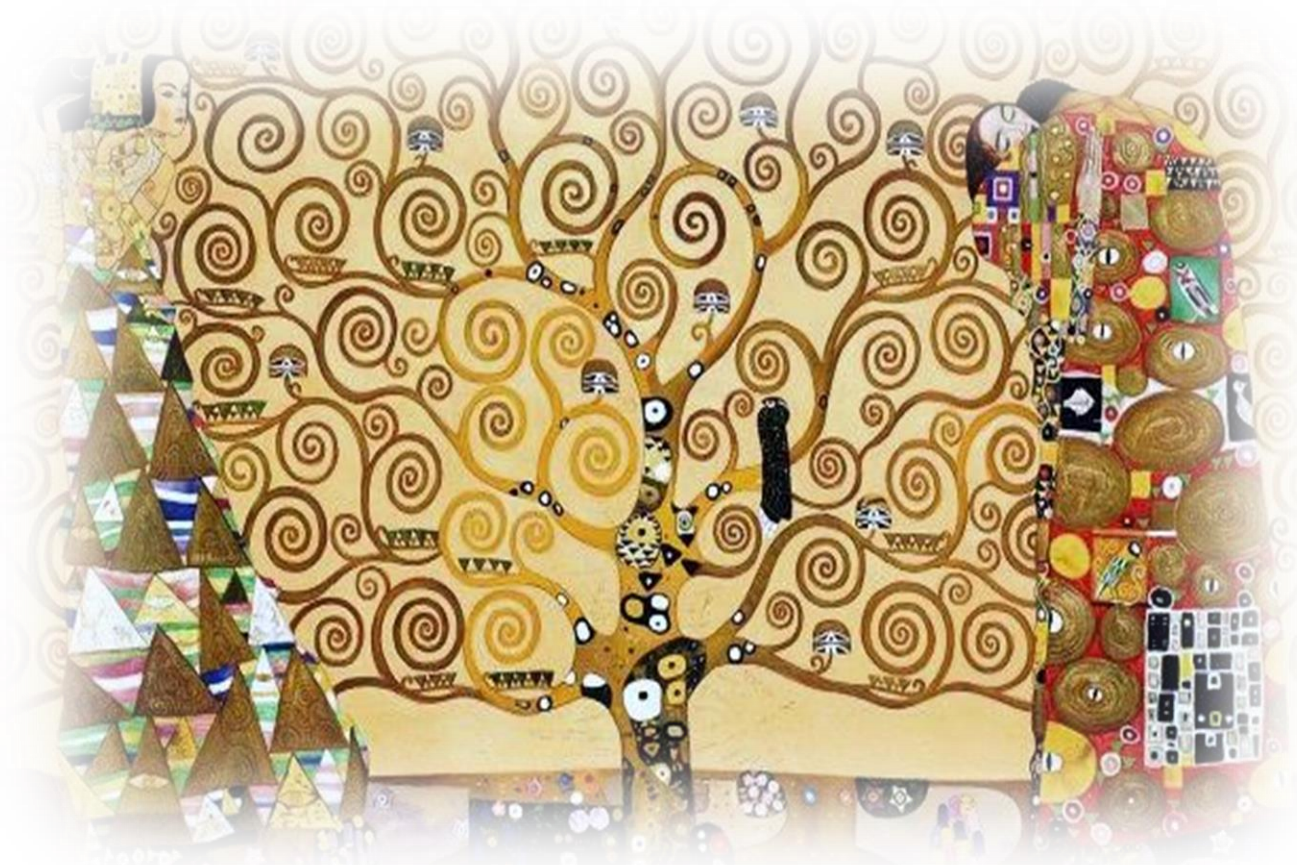

CURSO MODULAR DE ZOOÉTICA Y ECOÉTICA



Argumentos que excluyen a los animales de la consideración ética

Beatriz Vanda Cantón

Desde un punto de vista biológico y evolutivo, el humano es una especie **entre** otras, pero NO DEBE SER una especie sobre las otras.

Tenemos la **idea errónea** de que la Tierra nos pertenece y que todos y todo lo que habita en ella, es sujeto de dominio y posesión para el ser humano, pero ¿de dónde adquirimos estas ideas?

¿Necesitamos cambiar nuestra forma de relacionarnos con los demás animales?

Argumentos que excluyen a los animales de la consideración ética

- 1) El pensamiento antropocéntrico occidental
- 2) La tradición judeo – cristiana
- 3) Las ideas mecanicistas de René Descartes
- 4) La pertenencia a una especie (especismo)

1) Raíces del antropocentrismo en la Grecia antigua (s. IV a.C.)

Para Aristóteles, el hombre era un animal *racional*, por ello lo colocó en la cúspide de la pirámide de lo seres, y lo definió como: “completamente diferente de... e infinitamente superior a... todas las formas de vida”. El humano era el centro de todo.

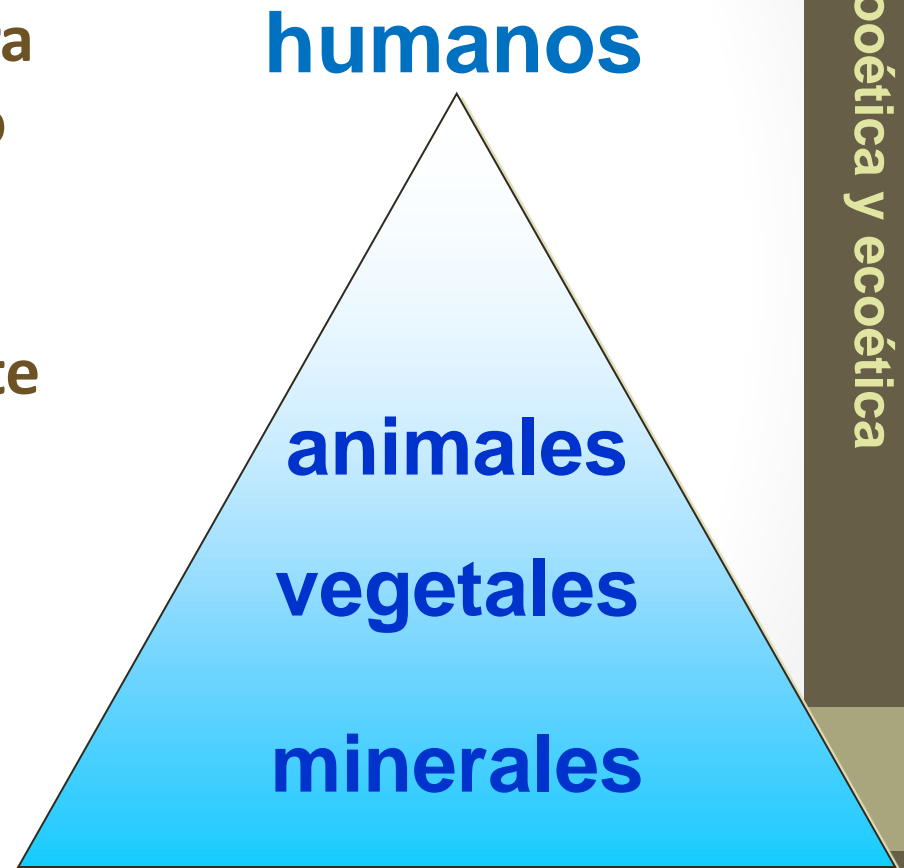

2) La tradición judeo-cristiana

El “dominio” de la creación

“Y dijo Dios: Hagamos al hombre a nuestra imagen, y semejanza; y que domine sobre los peces del mar, sobre las aves del cielo, sobre los ganados, sobre toda la tierra, y sobre todo reptil que se arrastra sobre la tierra.... (Gn 1, 26-28)



De esto, se concluyó que sólo los humanos eran hijos de Dios, que eran semejantes a él y contaban con el permiso divino para dominar a todos los demás vivientes.



Y aunque existe otro relato bíblico de creación, en donde el humano es creado para «cuidar del Jardín; el que prevaleció fue el otro, porque así podíamos justificar lo que hacíamos con la naturaleza

3) Ideas mecanicistas cartesianas (René Descartes): siglo XVII

“Si los animales no hablan, es porque no piensan, y si no piensan no tienen alma, entonces, no sienten...”



fueron considerados como máquinas irracionales (brutos) incapaces de sentir, ni de sufrir

4) El especismo

Es la discriminación negativa de alguien que es diferente porque no pertenece a nuestra especie.

Constituye una injusticia y es tan reprobable como el *racismo* o el *sexismo*.

Todo lo anterior ha favorecido y justificado una actitud incorrecta e irresponsable del ser humano en su forma de relacionarse con los demás vivientes, sin consecuencias jurídicas ni morales.

La Naturaleza y los seres vivos no son objetos, ni sólo medios, ni meros recursos naturales para satisfacción de nuestra especie.

Los animales son vulnerables



**Son
dependientes**

**Por lo tanto,
aumenta nuestro
compromiso con
ellos**

**No participan en las
decisiones que otros
toman sobre su vida y su
salud**



Los animales han sido usados como objetos de consumo, para satisfacer en algunos casos, necesidades que hemos considerado como básicas, sin tomar en cuenta los intereses de ellos.

Pero para producir a escala industrial, esta es la vida que les obligamos a tener



Cortesía Danilo Méndez



En países como el nuestro, son transportados y matados en condiciones que les causan miedo y dolor.



**También los hemos
aprovechado como
ayuda en el trabajo:**

**Carga, transporte y
arado.**



En la generación de conocimiento:

En investigación y enseñanza, para desarrollar y probar medicamentos, inmunógenos, en cirugía experimental, etc.

Pero también para probar armas, cosméticos y tóxicos.



Cortesía: Dr. Valero





Cacería, pesca y matanzas

¿Debe haber límites en la obtención de alimentos, vestido, medicamentos, conocimientos y otros bienes?





También son usados en “entretenimientos” en donde resultan burlados, heridos o muertos



Acciones innecesarias e injustificadas hacia los animales



¿Tenemos derecho a quitarles LO SUYO (su vida) para obtener lo que creemos que es “nuestro”?

Irresponsabilidad con los animales de compañía, que terminan en la calle o abandonados



Hemos provocado situaciones que amenazan no sólo a los individuos, sino a las especies animales y vegetales:

- 1. Depredación por parte de los humanos.**
- 2. Destrucción e invasión del hábitat y ecosistemas**
 - Contaminación
 - Urbanización
 - Agricultura y ganadería
 - Cambio climático
- 3. Pérdida de asombro y del respeto por los *diferentes***
- 4. Discriminación negativa, prejuicios hacia las demás especies.**
- 5. Selección artificial y organismos transgénicos.**

1. Depredación antropogénica

Tráfico y esclavitud de animales

3^{er} negocio ilegal más lucrativo, después del narcotráfico y la venta de armas.

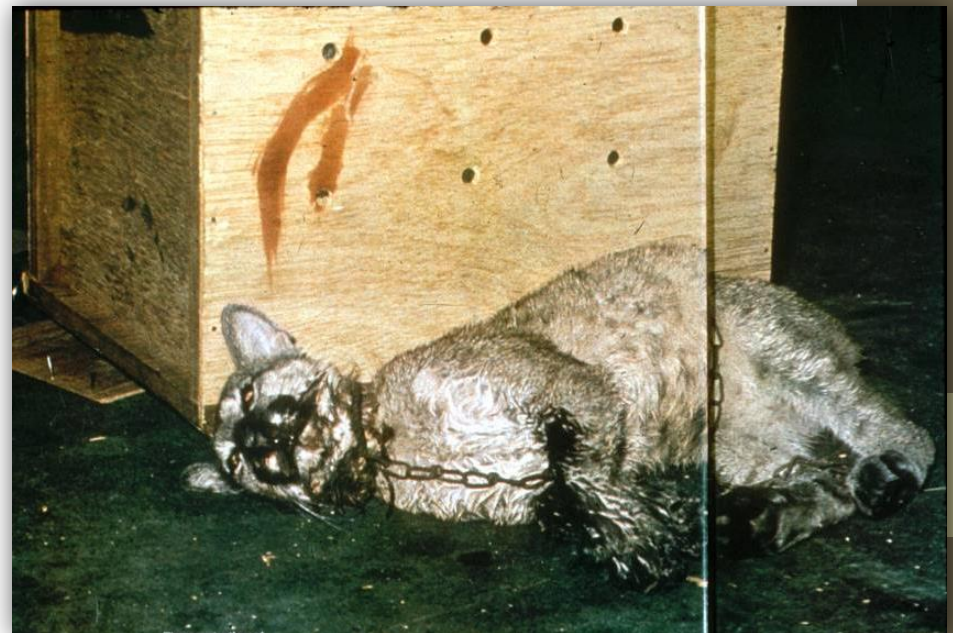

Depredación

- ❑ Alimento exótico
- ❑ Ornamentos y pieles
- ❑ Santería



Aproximación de la comercialización de animales / año:

- 350 millones de peces tropicales.
- 15 millones de pieles de mamíferos.
- 10 millones de pieles de reptil.
- 31 millones de aves vivas.
- 50 mil primates.



Cecil, el león asesinado en Zimbawe

El 80% muere durante la captura, el transporte y el decomiso





Viven privados de la libertad y
en zoológicos, circos y
acuarios





Mal alimentados,
aislados de su grupo
social y deprimidos



Los animales no humanos

- Son más que “mascotas” o artículos de lujo
- Más que una fuerza de trabajo o de transporte
- Más que productores de alimento o de bienes diversos
- Más que sujetos de experimentación o de estudio
- Más que recursos naturales
- Más que objetos de ornato o de diversión...

¿Hay restricciones éticas para lo que les hacemos?

«Mientras más indefensa sea una criatura, mayor derecho tiene a ser protegida por el ser humano».

Gandhi



TUTOR :

El que representa o cuida de alguien con incapacidad natural o civil



La tutela es la relación de **amparo** o defensa de alguien respecto de otro.

Los animales podrían ser susceptibles de **tutela**, más que de posesión.

Otro problema es el deterioro de hábitats donde animales y plantas puedan sobrevivir



Sobrepoblación humana



Tala para destinar la tierra a cultivos y pastoreo



Invasión de playas, contaminación de mares, destrucción de arrecifes y derrames de petróleo



Generación de residuos no biodegradables y peligrosos, que contaminan suelos, ríos y lagos, que albergan muchas formas de vida.



Contaminación del agua, tierra e invasión y destrucción de hábitats de animales y plantas



Conclusiones:

- 1. Deberíamos caminar respetar al resto de los vivientes, no hacerlos nuestros esclavos.**
- 2. Reconocer que lo que nos hace diferentes, no es un argumento válido para menospreciar a otros.**
- 3. En este planeta de gran biodiversidad, debemos hacer que nuestras acciones sean compatibles con la supervivencia de TODOS, no de unos cuantos.**



UNIVERSIDAD NACIONAL
AUTÓNOMA DE
MÉXICO

Cursos de Bioética con opción a Diplomado

EDUCACIÓN CONTINUA
ec

Universidad Nacional Autónoma de México

Rector: Dr. Enrique Graue Wiechers

Secretario General: Dr. Leonardo Lomelí Vanegas

Facultad de Filosofía y Letras

Directora: Dra. Gloria Villegas Moreno

Secretario General: Dr. Javier Torres Parés

División de Educación Continua

Jefa: Mtra. Anamari Gomís Iniesta

Programa Universitario de Bioética

Director del Programa Universitario de Bioética: Dr. Jorge E. Linares Salgado

Comisión Nacional de Bioética

Presidente del Consejo: Dr. Manuel H. Ruiz de Chávez



EDUCACIÓN CONTINUA
U N A M

