

Industrialización dirigida por el Mercado: México

A finales de los años ochenta

- Liberalización financiera.
- Liberalización comercial.
- Tratado de Libre Comercio con América del Norte.
- Privatización de empresas públicas.

Privatización y eficiencia económica

Basada en el argumento teórico de que el control de las industrias clave de la economía por parte del sector privado las haría más eficientes a si permanecieran en manos del sector público.

El resultado en México no fue el esperado
¿por qué razones?

Liberalización comercial y política industrial

- La mejor política industrial es no tener política industrial.
- Programas de apoyo a importadores (ALTEX y PITEX)
- Alto crecimiento de las exportaciones (8% anual promedio).

Exportaciones totales y coeficiente de exportación

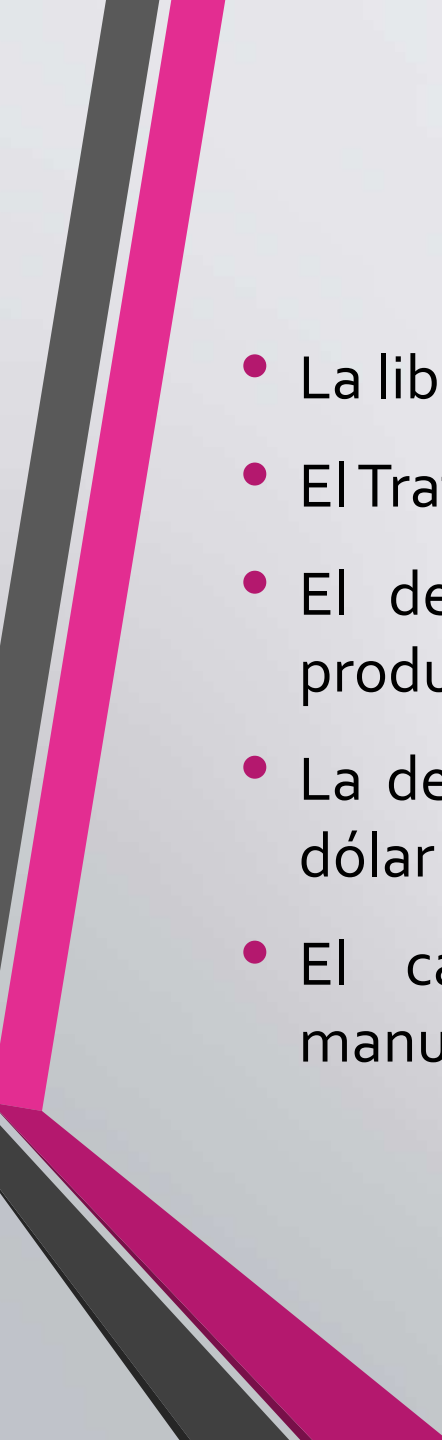

- 
- La liberalización comercial.
 - El Tratado de Libre Comercio con América del Norte.
 - El derrumbe del mercado interno que obligo a los productores a buscar las exportaciones.
 - La devaluación del tipo de cambio real con respecto al dólar devenida de los shocks de 1982, 1986 y 1995.
 - El cambio de paradigma exportador petrolero a manufacturero.

Características de las exportaciones no petroleras:

- Incremento de las manufacturas no basadas en recursos naturales, y entre estas, las de alta y mediana tecnología.
- Incremento de la participación de las maquiladoras, hasta representar casi la mitad de las exportaciones.
- La absorción de casi el 50% de la inversión extranjera directa (IED) por empresas manufactureras.
- Alta concentración de la participación de las exportaciones manufactureras.

2000

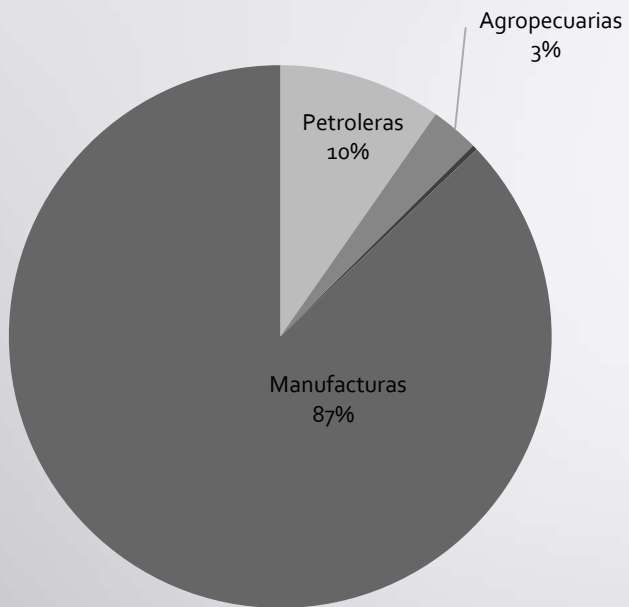

2008

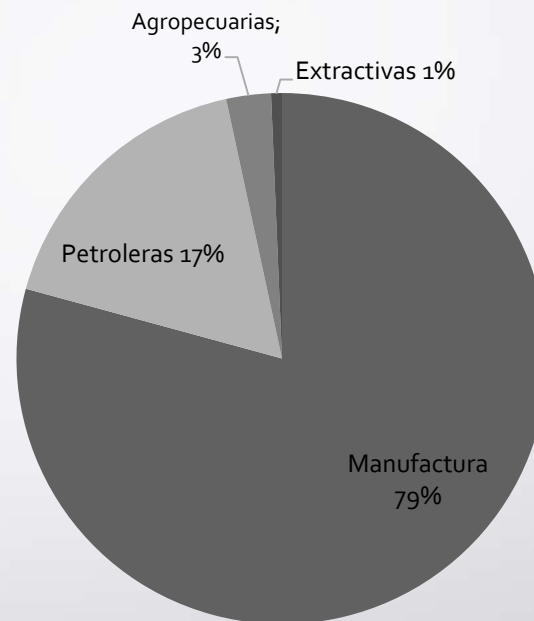

2000

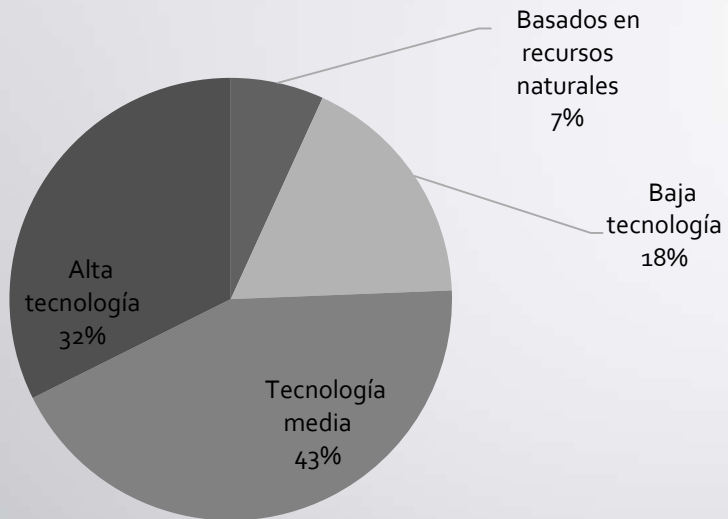

2006

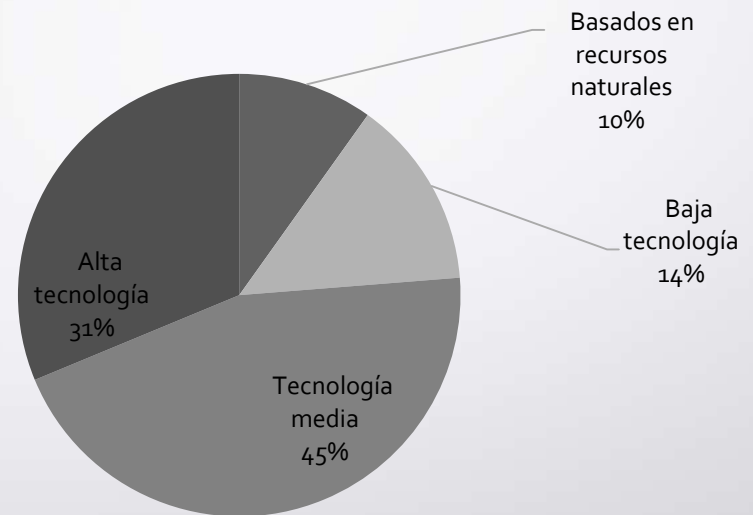

Cuadro 2. Composición del valor de las exportaciones en la industria maquiladora (porcentajes)

Año	Producción	Consumo intermedio			Valor añadido		
		Total	Nacional	Importado	Total	Remuneraciones	Superévit de operación
1996	100	88.6	7.2	81.4	11.4	9.0	2.4
1997	100	87.3	7.5	79.8	12.7	10.0	2.7
1998	100	86.5	8.2	78.4	13.5	10.5	3.0
1999	100	85.3	8.8	76.6	14.7	11.4	3.3
2000	100	84.9	9.3	75.6	15.1	12.4	2.7
2001	100	83.2	10.1	73.1	16.8	13.5	3.3
2002	100	83.9	10.2	73.7	16.1	12.8	3.3
2003	100	85.2	10.2	75.0	14.8	11.5	3.3
2004	100	86.4	9.5	76.9	13.6	10.7	2.9
2005	100	86.1	9.7	76.4	13.9	10.9	3.0
2006	100	86.2	9.5	76.7	13.8	10.5	3.3

Aumento de las importaciones

- A partir de la apertura comercial se incrementaron hasta niveles de casi la mitad del PIB.
 - Este incremento disminuye el impacto de las exportaciones en el valor agregado.
- Prácticamente 70% de las exportaciones depende de ensamblaje de productos importados.

Balance Comercial

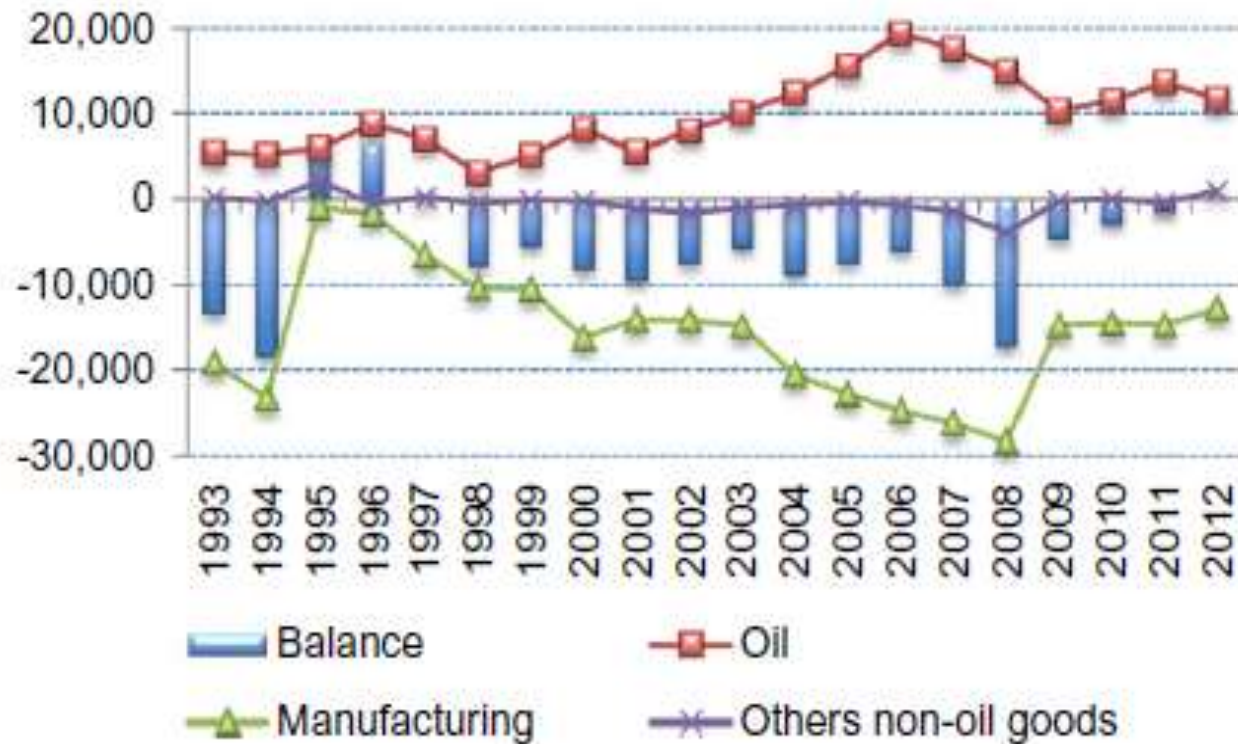

Cuadro 1. Composición de las importaciones por tipo de bien (porcentajes)

	1996	1997	1998	1999	2000	2001	2002	2003	2004	2005	2006	2007	2008
Importaciones totales	100	100	100	100	100	100	100	100	100	100	100	100	100
Bienes de consumo	7.4	7.4	8.3	8.9	8.6	9.6	11.7	12.6	12.6	12.9	14.2	14.4	15.5
Bienes de uso intermedio	80.6	80.4	78.0	77.3	77.0	76.6	74.9	75.0	75.5	75.6	74.0	73.7	71.8
De maquiladoras	36.1	34.1	33.1	33.9	35.5	35.4	34.2	35.2	34.6	34.4	34.1	34.2	n.d.
Resto	44.5	46.3	44.9	43.4	41.5	41.2	40.7	39.8	40.9	41.2	39.9	39.5	n.d.
Importaciones asociadas a la exportación	55.5	54.4	54.0	55.0	55.2	51.5	50.9	49.2	51.4	48.1	n.d.	n.d.	n.d.
Bienes de capital	12.0	12.2	13.7	13.8	14.5	13.8	13.4	12.4	11.8	11.5	11.8	11.9	12.7
Empresas exportadoras	4.3	4.5	4.4	4.9	3.9	2.5	2.1	1.9	2.4	2.4	n.d.	n.d.	n.d.
Empresas no exportadoras	7.9	9.3	9.4	9.6	9.9	10.9	10.3	10.0	9.7	9.3	n.d.	n.d.	n.d.

¿Por qué han aumentado tanto las importaciones?

- Liberalización comercial.
- Insumos extranjeros alrededor de 30% mas baratos que los insumos nacionales.
- La tendencia de apreciación del tipo de cambio que abarata las importaciones.

Resultado: bajo crecimiento

- Bajo valor agregado en las exportaciones.
- Desplazamiento de empresas nacionales por extranjeras en bienes intermedios y terminados
- Incremento en la restricción externa.

Crecimiento real en la economía y manufacturas (rojo)

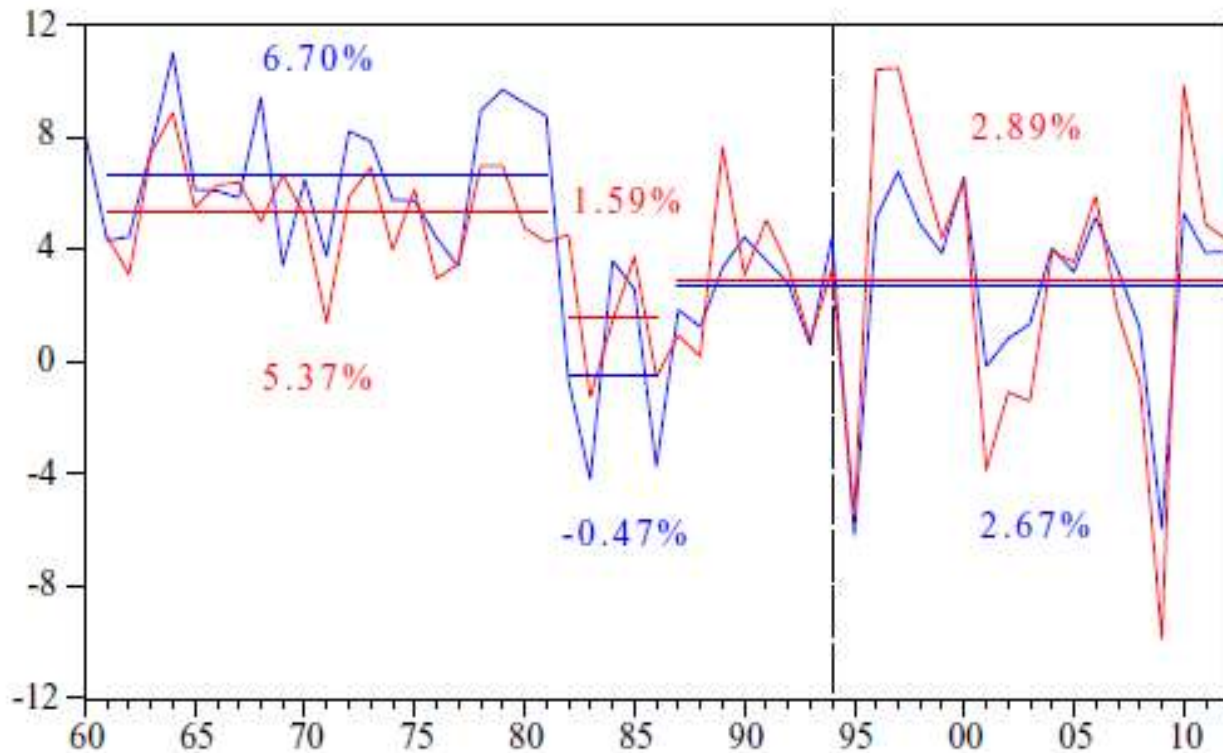

Efecto de arrastre del sector manufacturero y no manufacturero(verde)

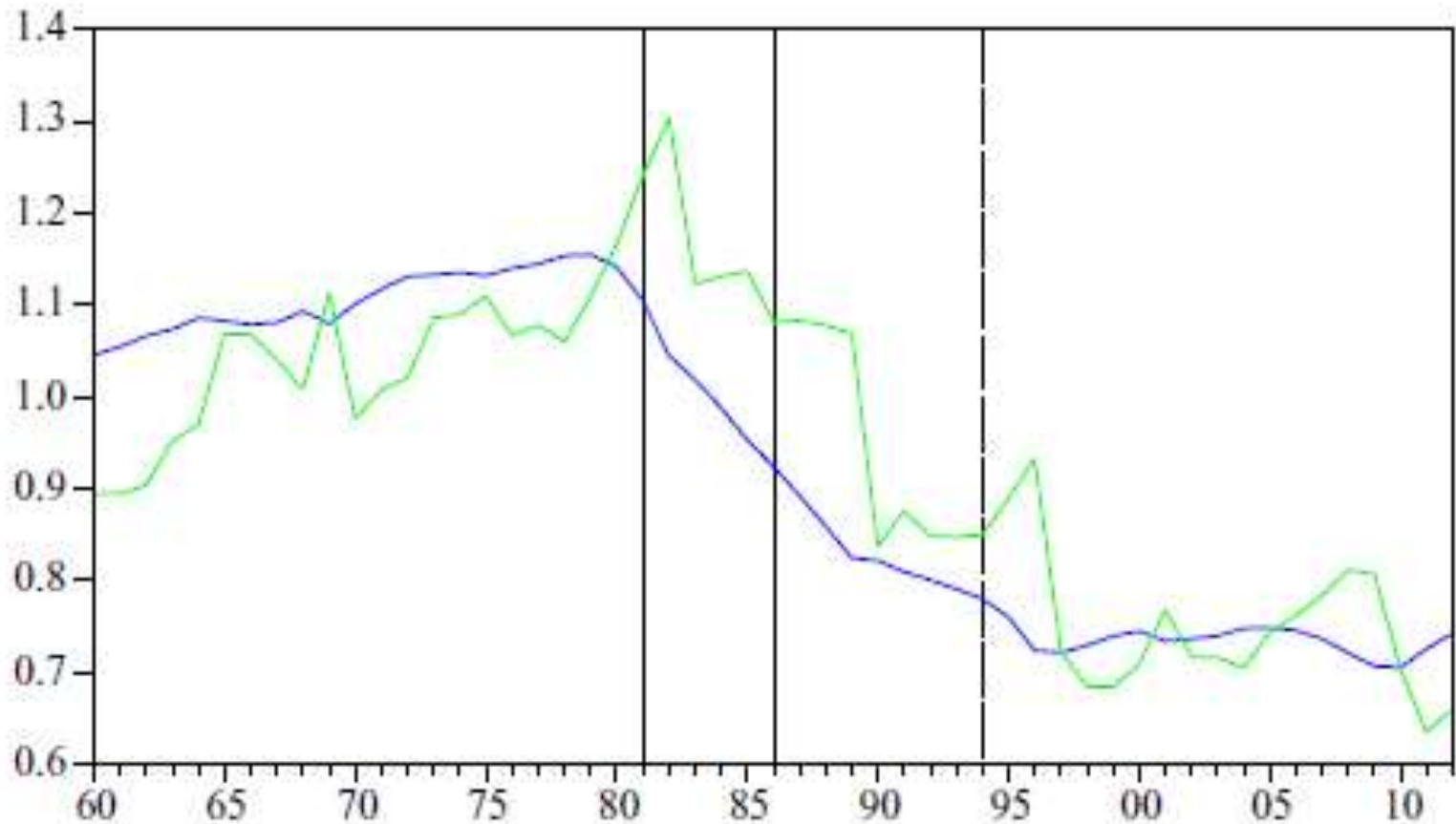

Otros problemas que han detenido el crecimiento

- Bajo ritmo de inversión.
- Masivo aumento del subempleo en el sector terciario.
- Disminución de la productividad laboral.
- Crecimiento lento de la productividad agregada.
- Ausencia de reestructuración significativa en las manufacturas.

Brecha PIB per cápita respecto a EU

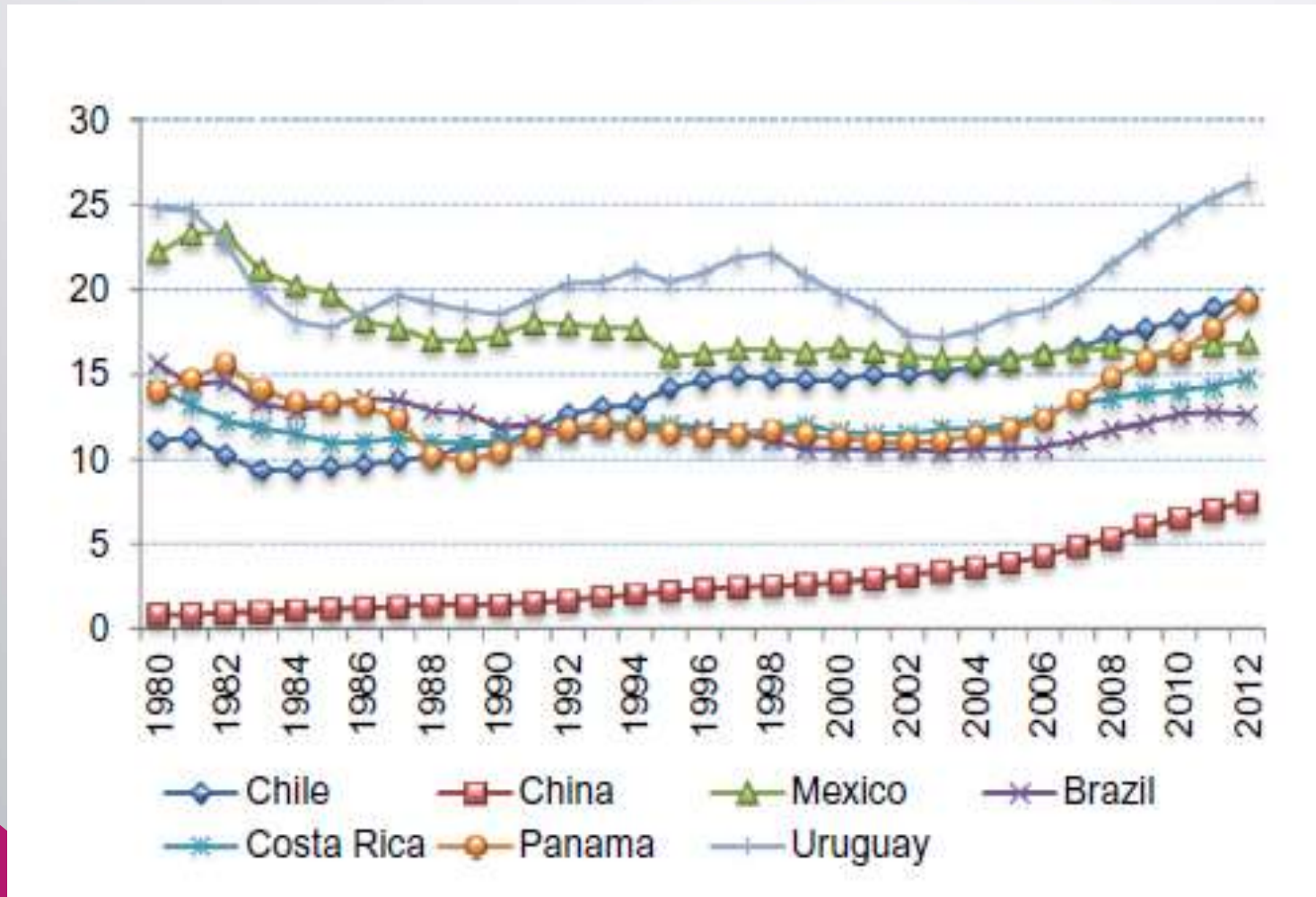

El paradójico incremento en la desigualdad social.

- Teorema Stolper- Samuelson: Aumento al pago del factor abundante relativo al no abundante.
- En la realidad, el efecto fue justo lo contrario.

Dualismo agrícola

- En contraposición al crecimiento de las exportaciones la producción agrícola apenas ha tenido crecimiento.
- El sector comercial ha experimentado mejoras en su producción.
- El sector ejidal ha sufrido las consecuencias negativas de la liberalización.

Sector agrario ejidal

- Continuar con cultivos de bajo VA.
- Acumular ganado.
- Diversificar su trabajo en labores asalariadas.
- Actividades por cuenta propia.
- Emigrar a EUA.